

Plan:	Grundriss Erdgeschoss Grundriss Obergeschoss	Plan Nr. 1
Objekt:	Pfadiheim Mettlen Teilersatzbau Dettenriedstrasse 64, 8484 Weisslingen	Datum: 07.11.2016
Bauherr:	Gönnerverein Pfadiheim Weisslingen 8484 Weisslingen	Rev.:
Projekt.nr 2015-09 Gez. jd Grösse 197 x 271 mm	Mst.: 1:200	Baueingabe

- Bestehend
- Abbruch
- Neu

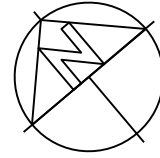

Referenzhöhe ± 0.00 = 615.15 m. ü. M

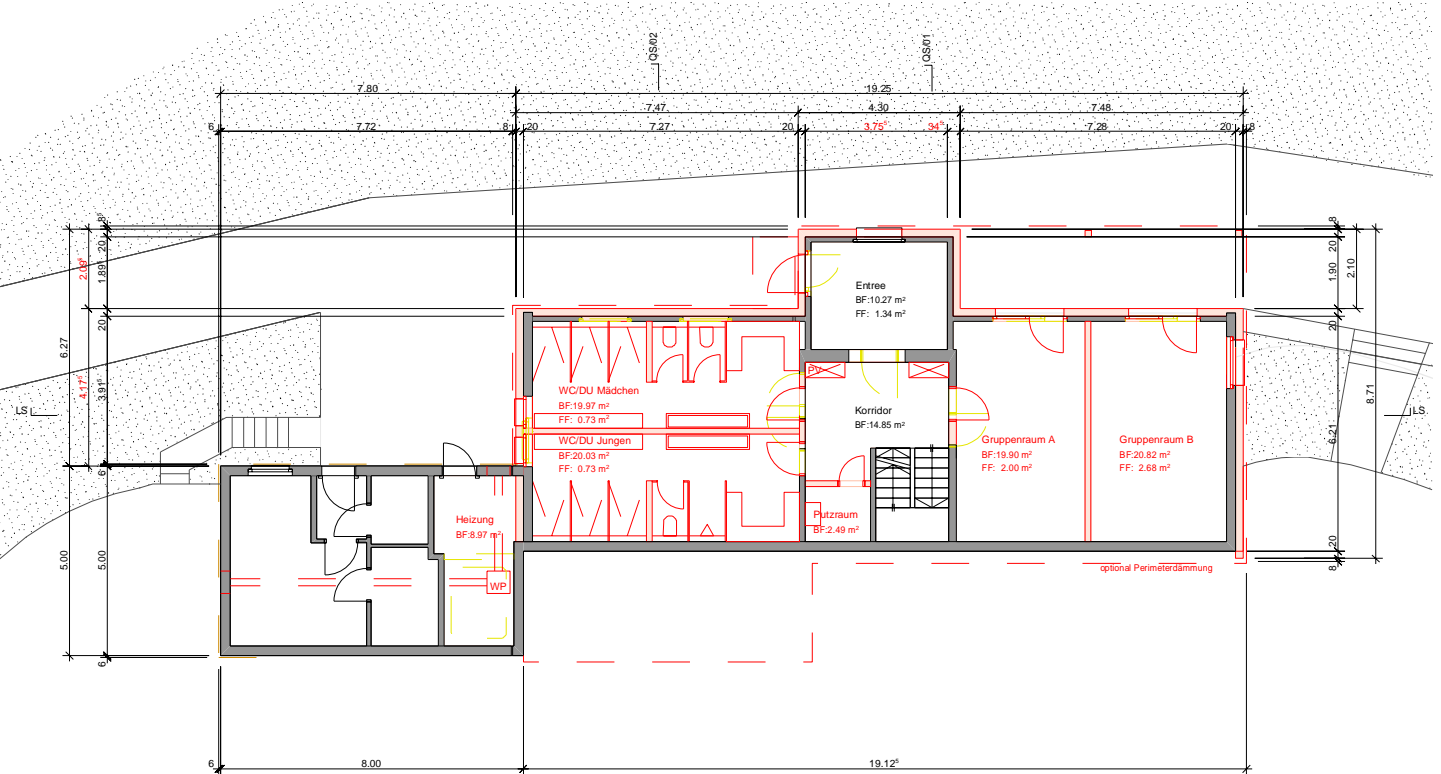

Grundriss Erdgeschoss

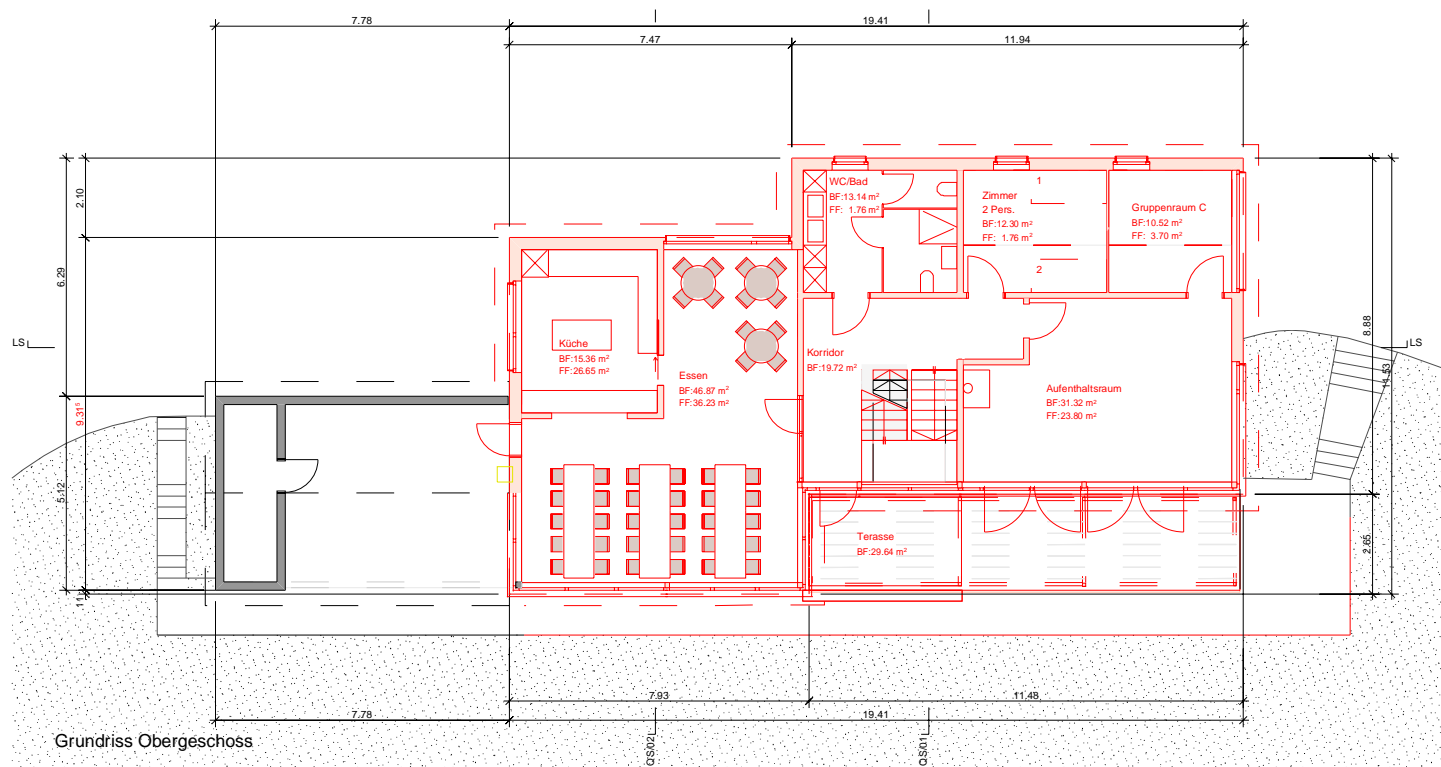

Grundriss Obergeschoss

Plan:	Grundriss Dachgeschoss Längsschnitt	Plan Nr. 2
Objekt:	Pfadiheim Mettlen Teilersatzbau Dettenriedstrasse 64, 8484 Weisslingen	Datum: 07.11.2016
Bauherr:	Gönnerverein Pfadiheim Weisslingen 8484 Weisslingen	Rev.:
Projekt.nr 2015-09 Gez. jd Grösse 197 x 271 mm	Mst.: 1:200	Baueingabe

- Bestehend
- Abbruch
- Neu

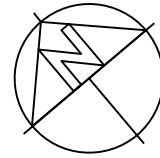

Referenzhöhe ± 0.00 = 615.15 m. ü. M

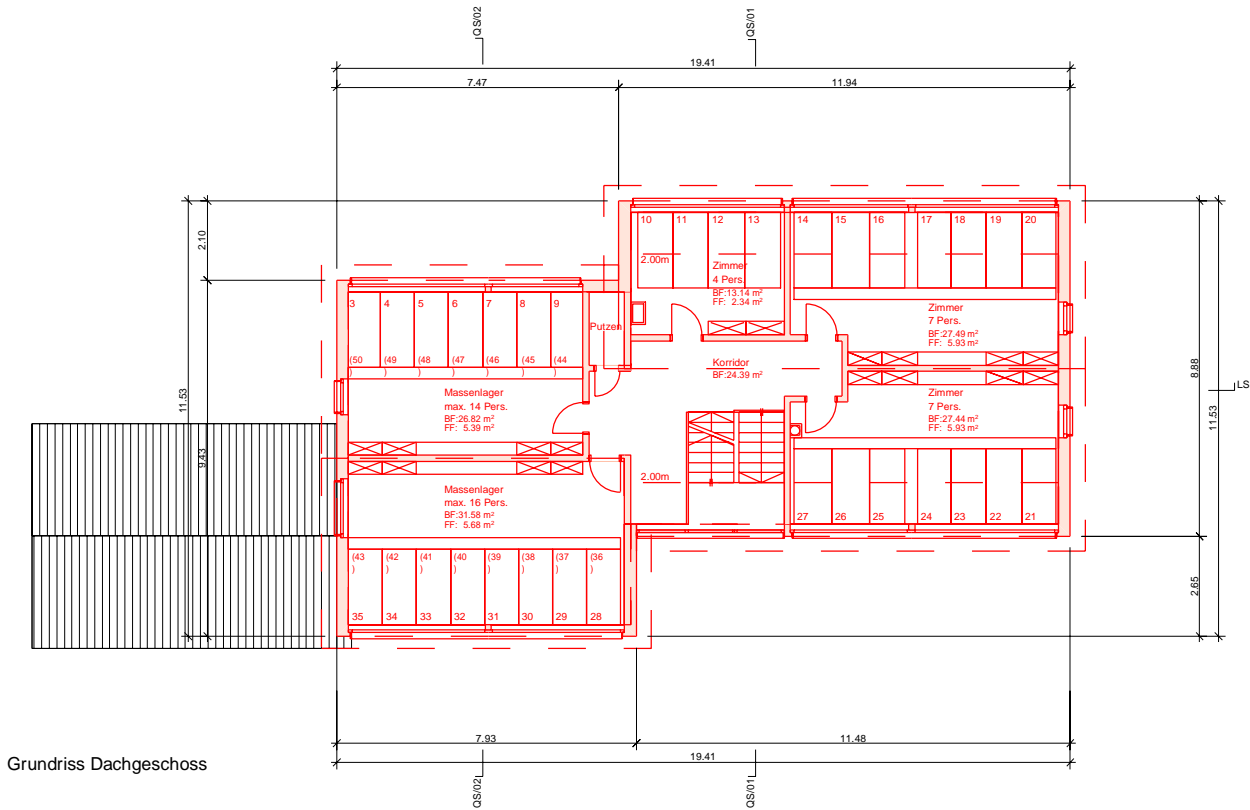

Grundriss Dachgeschoss

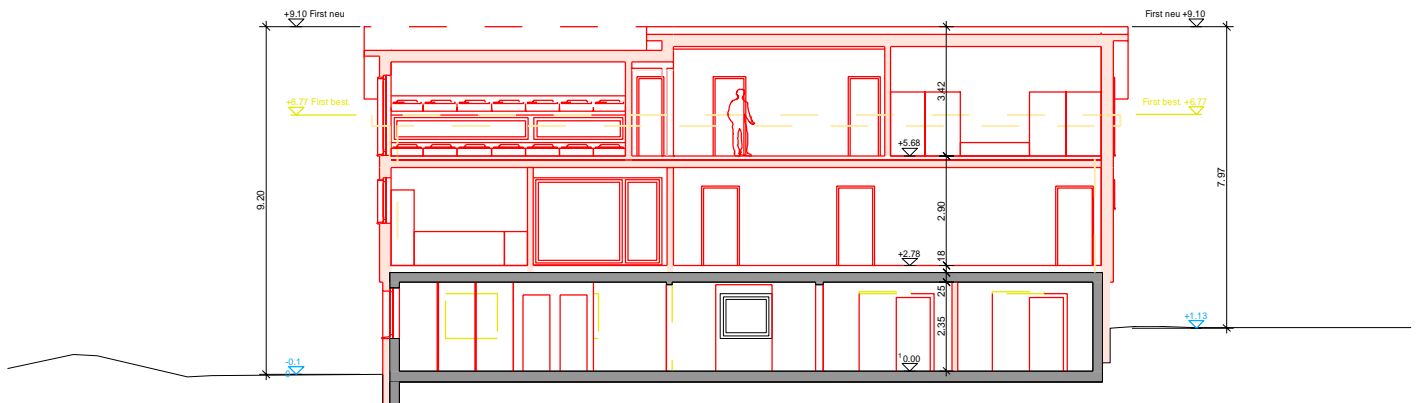

Längsschnitt

Plan:	Querschnitt 01 Querschnitt 02	Plan Nr. 3
Objekt:	Pfadiheim Mettlen Teilersatzbau Dettenriedstrasse 64, 8484 Weisslingen	Datum: 07.11.2016
Bauherr:	Gönnerverein Pfadiheim Weisslingen 8484 Weisslingen	Rev.:
Projekt.nr 2015-09 Gez. jd Grösse 197 x 271 mm	Mst.: 1:200	Baueingabe

- Bestehend
- Abbruch
- Neu

Referenzhöhe ± 0.00 = 615.15 m. ü. M

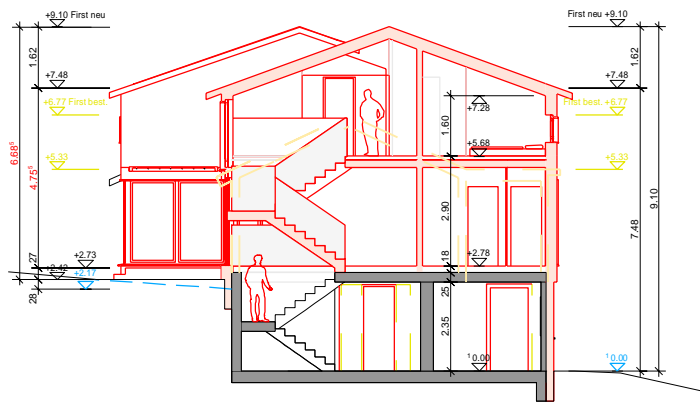

Querschnitt 01

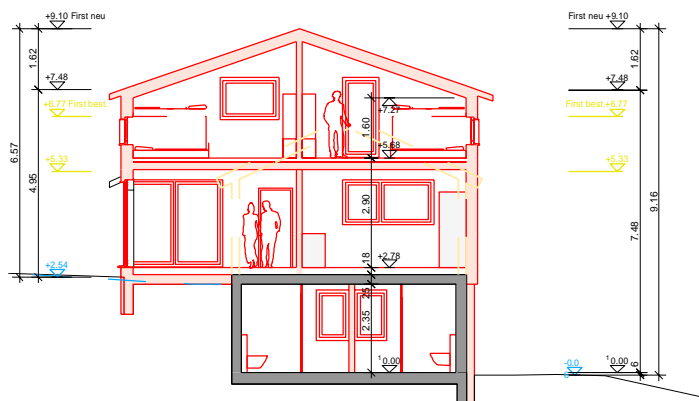

Querschnitt 02

Architekturbüro
 Walter Steinmann GmbH
 Bachtelstrasse 32
 8636 Wald ZH

Tel: 055 266 15 92
 Fax: 055 266 15 93

Plan:

Nordwestfassade
Nordostfassade

Plan Nr.

4

Objekt:

Pfadiheim Mettlen Teilersatzbau
 Dettenriedstrasse 64, 8484 Weisslingen

Datum:

07.11.2016

Bauherr:

Gönnerverein Pfadiheim Weisslingen
 8484 Weisslingen

Rev.:

Projekt.nr 2015-09
 Gez. jd
 Grösse 197 x 271 mm

Mst.: 1:200

Baueingabe

- Bestehend
- Abbruch
- Neu

Referenzhöhe ± 0.00 = 615.15 m. ü. M

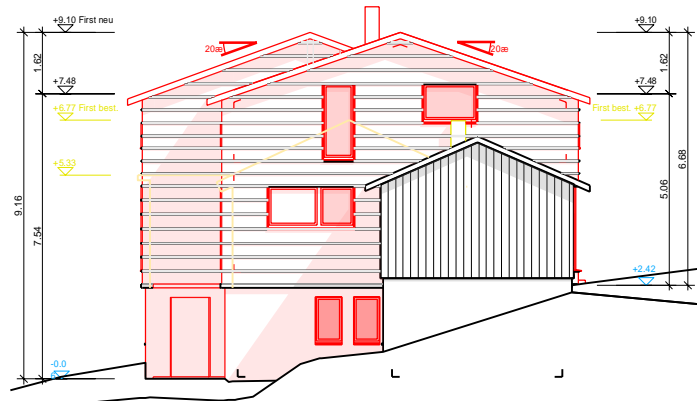

Nordwestfassade

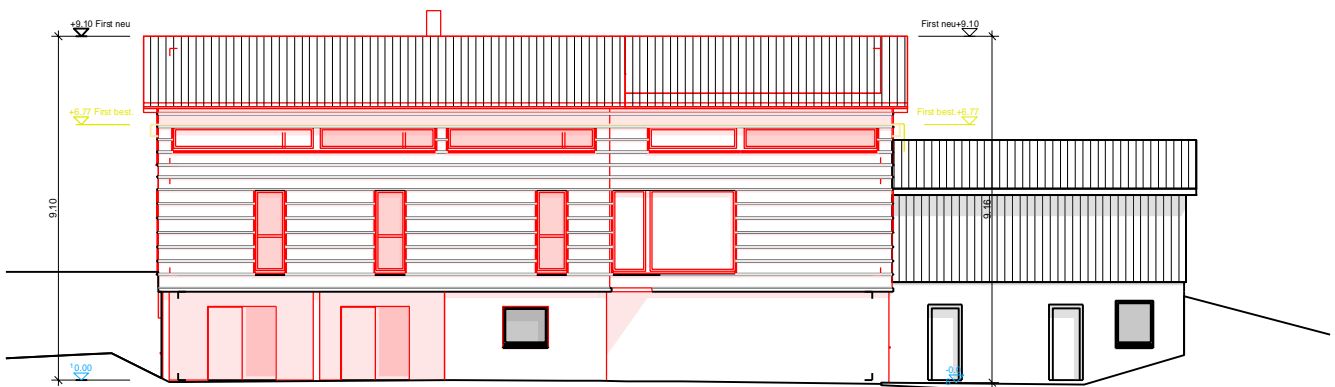

Nordostfassade

Plan:	Südostfassade Südwestfassade	Plan Nr. 5
Objekt:	Pfadiheim Mettlen Teilersatzbau Dettenriedstrasse 64, 8484 Weisslingen	Datum: 07.11.2016
Bauherr:	Gönnerverein Pfadiheim Weisslingen 8484 Weisslingen	Rev.:
Projekt.nr 2015-09 Gez. jd Grösse 197 x 271 mm	Mst.: 1:200	Baueingabe

- Bestehend
- Abbruch
- Neu

Referenzhöhe ± 0.00 = 615.15 m. ü. M

