

Plan:	<b>Grundriss Erdgeschoss</b>	Plan Nr. <b>1</b>
Objekt:	Pfadiheim Mettlen Teilersatzbau Dettenriedstrasse 64, 8484 Weisslingen	Datum: 07.11.2016
Bauherr:	Gönnerverein Pfadiheim Weisslingen 8484 Weisslingen	Rev.:
Projekt.nr 2015-09 Gez. jd Grösse 394 x 284 mm	Mst.: 1:100	<b>Baueingabe</b>

- Bestehend
- Abbruch
- Neu

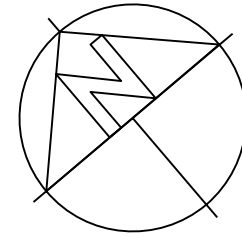

Referenzhöhe ± 0.00 = 615.15 m. ü. M

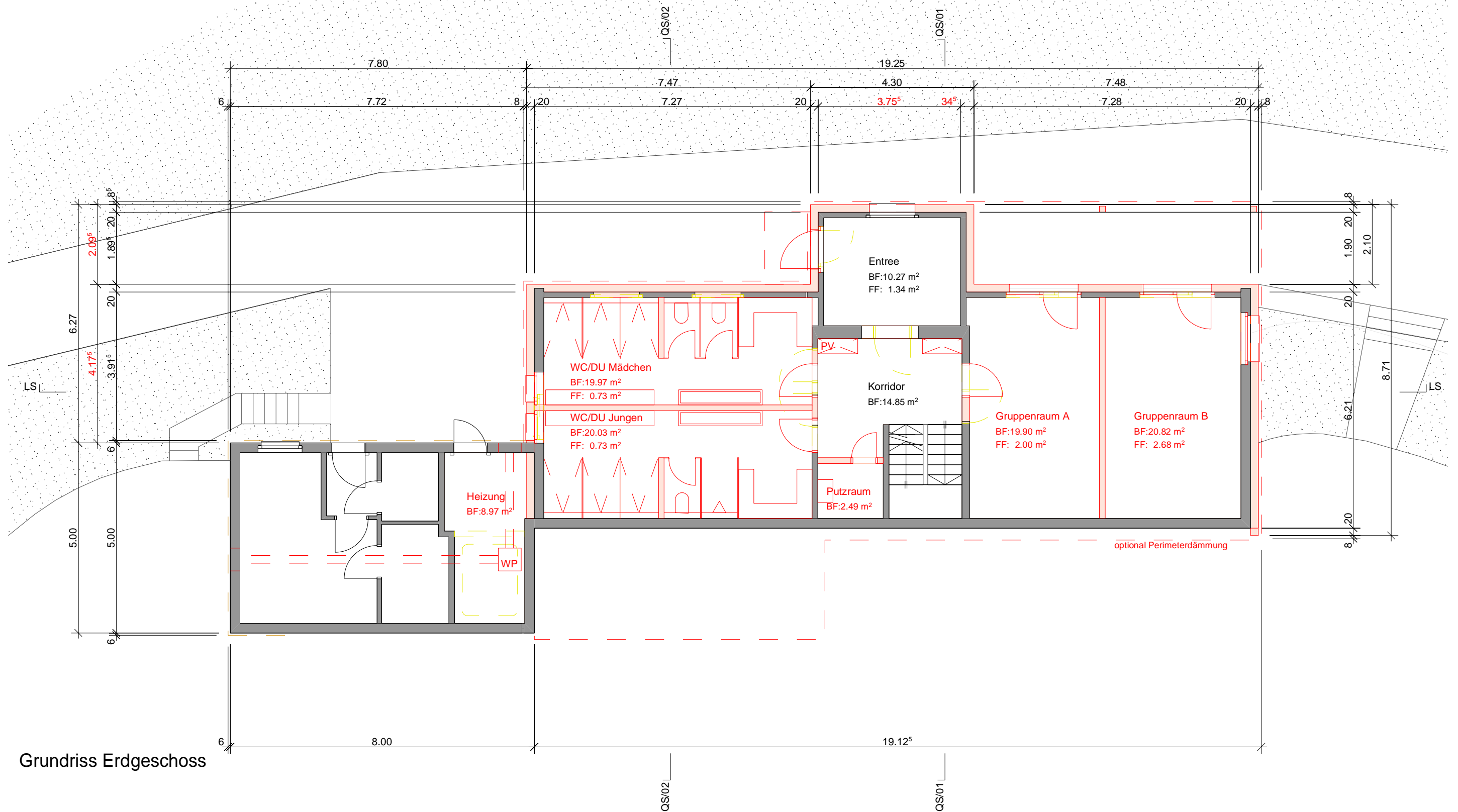

Grundriss Erdgeschoss

Plan:

**Grundriss Obergeschoss**

Plan Nr.

**2**

Objekt:

Pfadiheim Mettlen Teilersatzbau  
 Dettenriedstrasse 64, 8484 Weisslingen

Datum:  
 07.11.2016

Bauherr:

Gönnerverein Pfadiheim Weisslingen  
 8484 Weisslingen

Rev.:

Projekt.nr 2015-09  
 Gez. jd  
 Grösse 394 x 284 mm

Mst.: 1:100

**Baueingabe**

- Bestehend
- Abbruch
- Neu

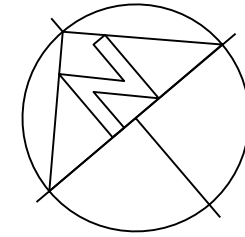

Referenzhöhe ± 0.00 = 615.15 m. ü. M

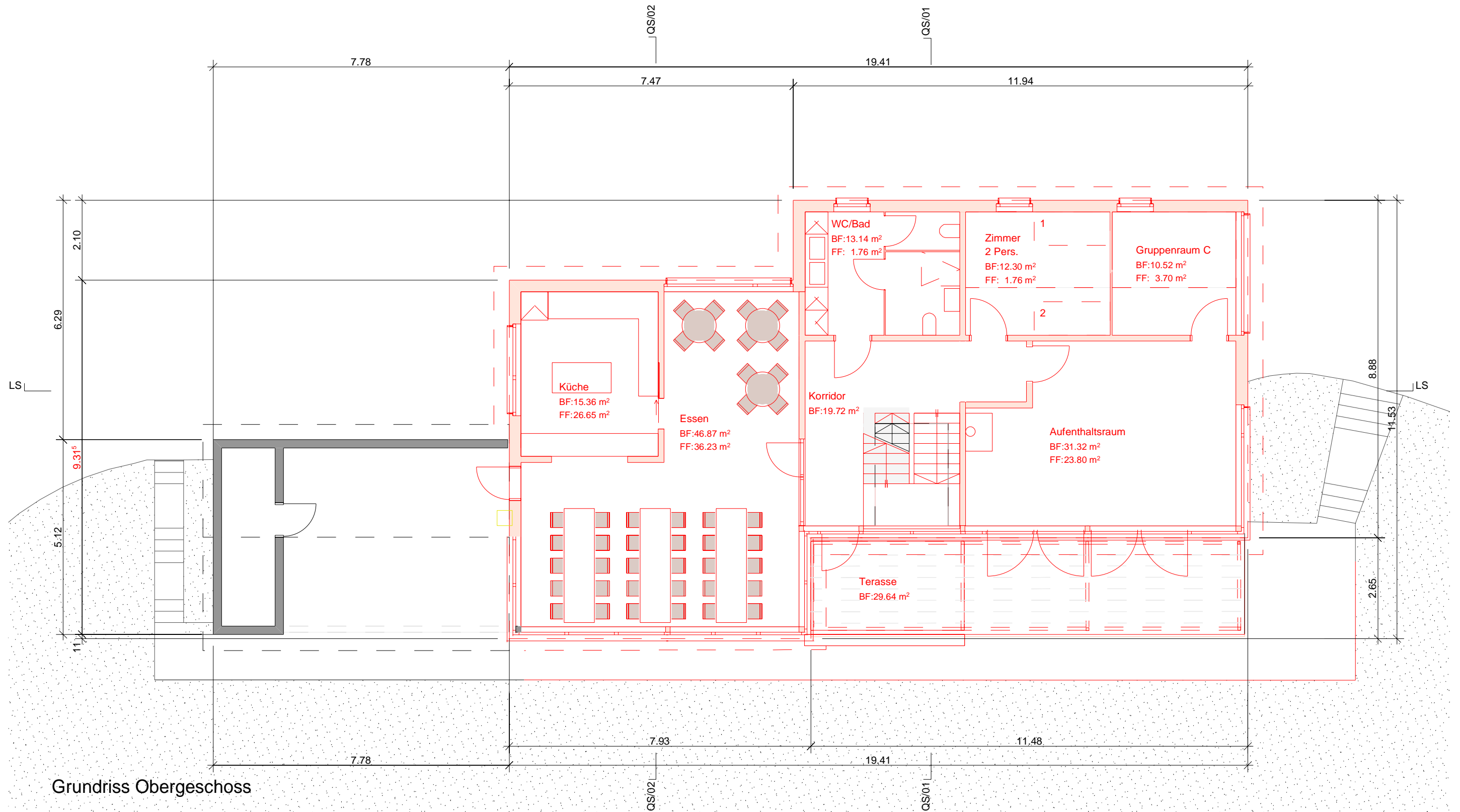

Grundriss Obergeschoss

Plan:	<b>Grundriss Dachgeschoss</b>	Plan Nr. <b>3</b>
Objekt:	Pfadiheim Mettlen Teilersatzbau Dettenriedstrasse 64, 8484 Weisslingen	Datum: 07.11.2016
Bauherr:	Gönnerverein Pfadiheim Weisslingen 8484 Weisslingen	Rev.:
Projekt.nr 2015-09 Gez. jd Grösse 394 x 284 mm	Mst.: 1:100	<b>Baueingabe</b>

- Bestehend
- Abbruch
- Neu

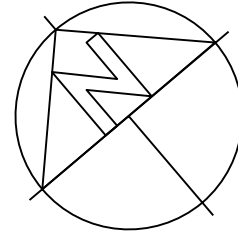

Referenzhöhe ± 0.00 = 615.15 m. ü. M

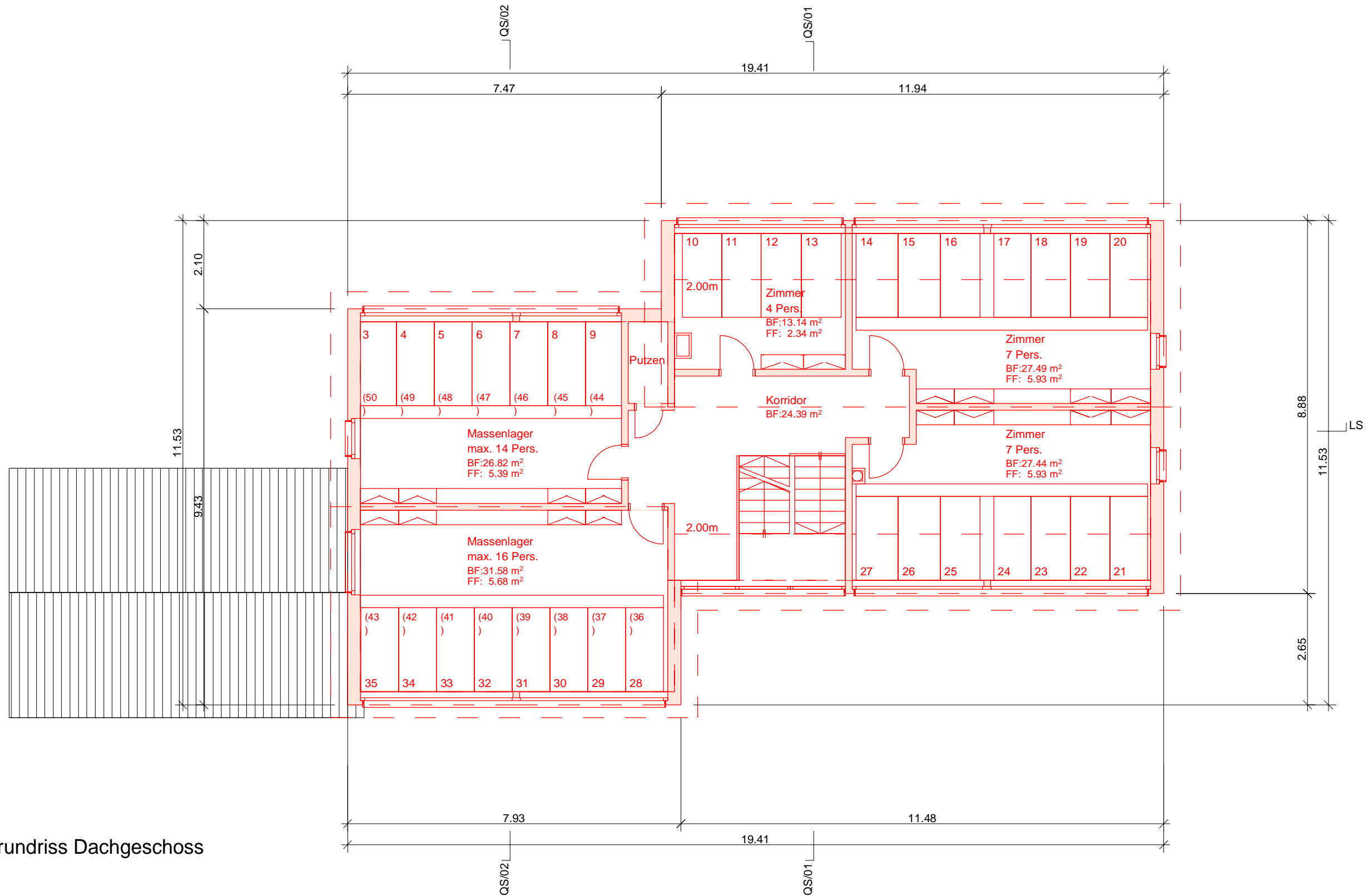

Grundriss Dachgeschoss

- Bestehend
- Abbruch
- Neu

Referenzhöhe ± 0.00 = 615.15 m. ü. M

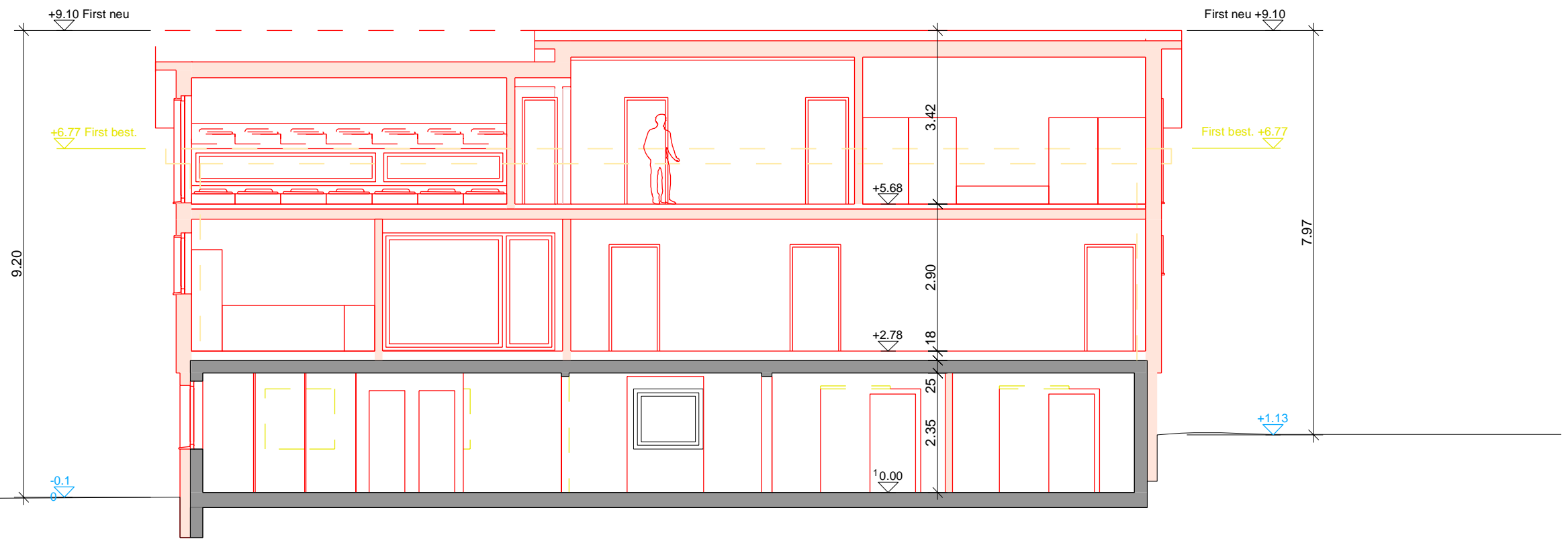

Längsschnitt

Plan:	<b>Querschnitt 01 + 02</b>		Plan Nr. <b>5</b>
Objekt:	Pfadiheim Mettlen Teilersatzbau Dettenriedstrasse 64, 8484 Weisslingen		Datum: 07.11.2016
Bauherr:	Gönnerverein Pfadiheim Weisslingen 8484 Weisslingen		Rev.:
Projekt.nr	2015-09	Mst.: 1:100	<b>Baueingabe</b>
Gez.	jd		
Grösse	394 x 284 mm		

- Bestehend
- Abbruch
- Neu

Referenzhöhe ± 0.00 = 615.15 m. ü. M

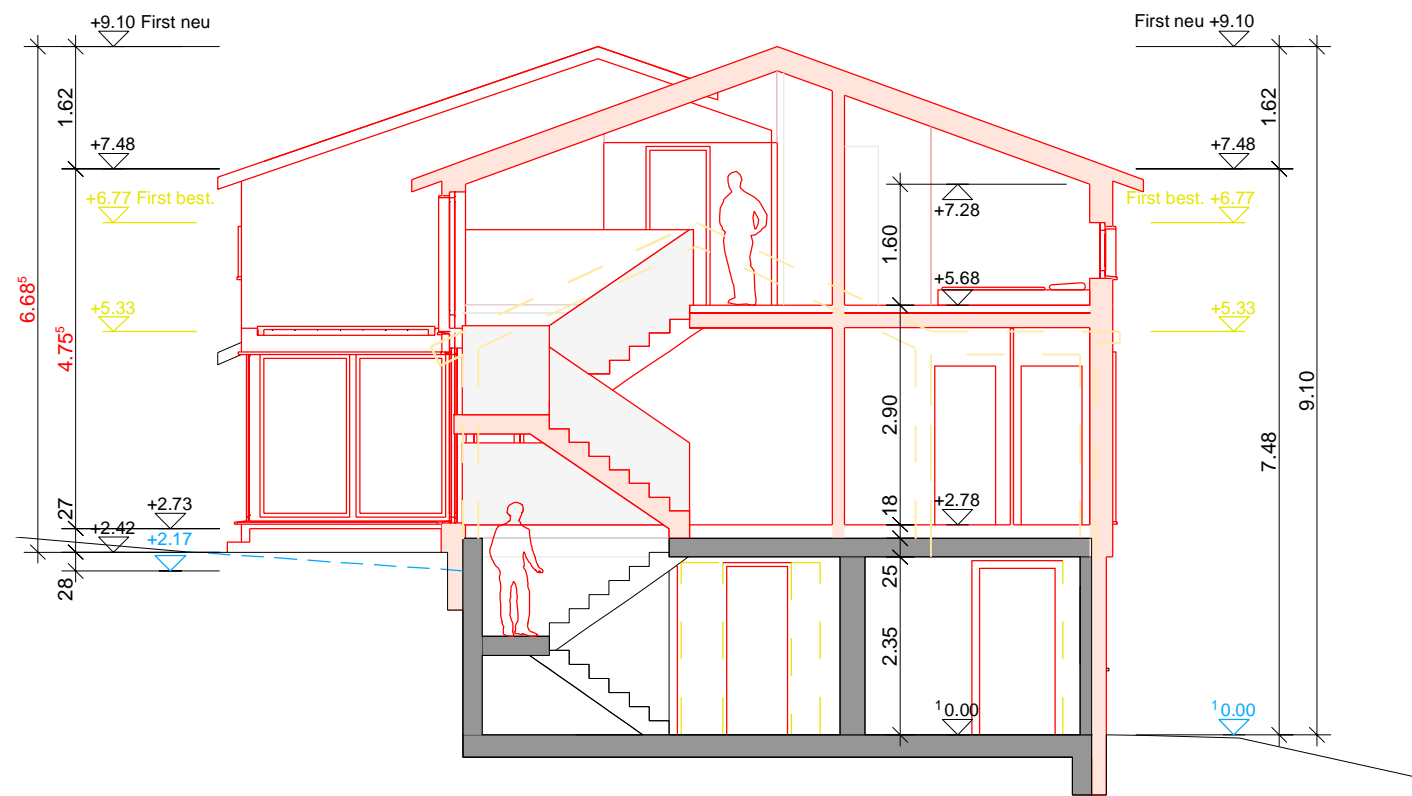

Querschnitt 01

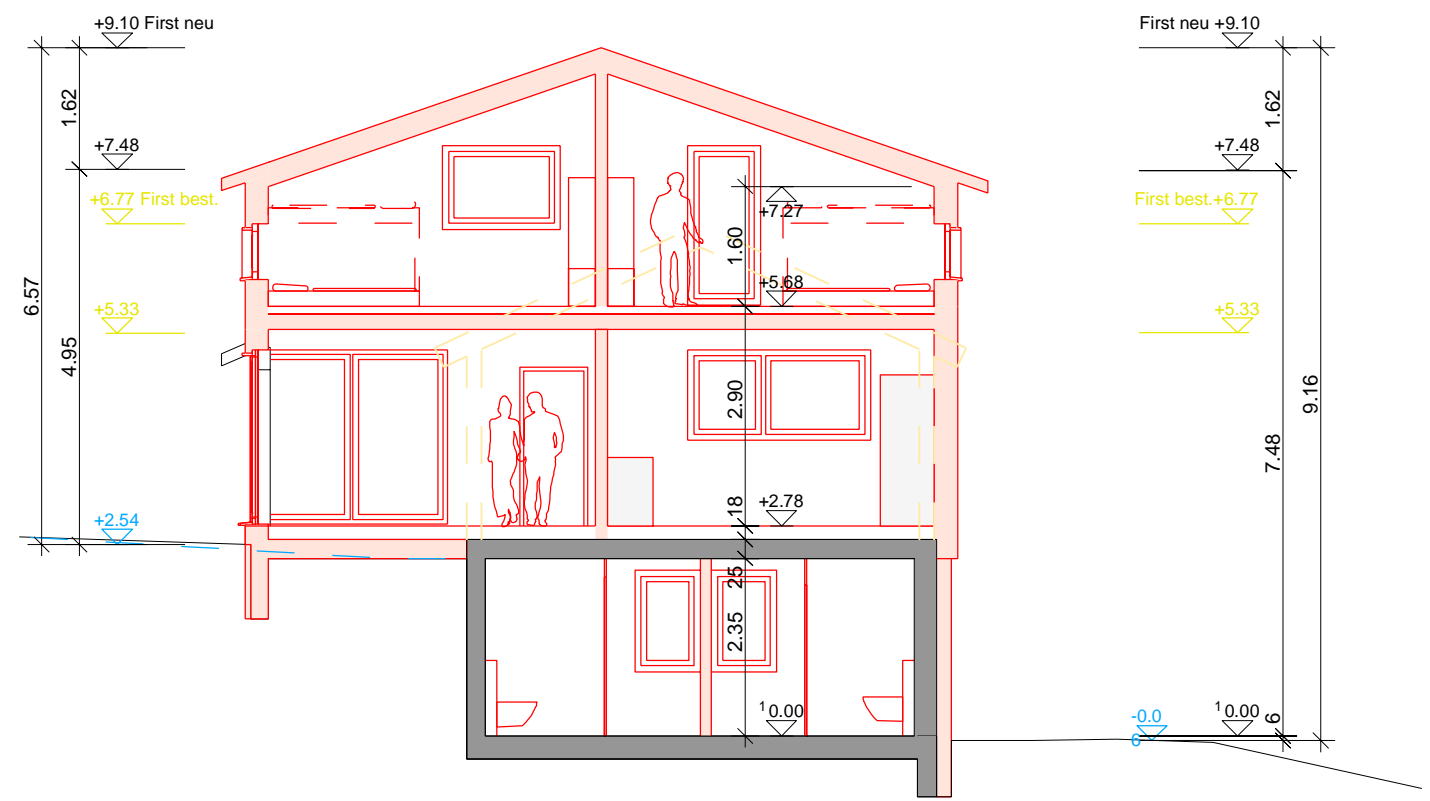

Querschnitt 02

Plan:  
 Objekt:  
 Bauherr:

**Nordostfassade**

Pfadiheim Mettlen Teilersatzbau  
 Dettenriedstrasse 64, 8484 Weisslingen  
 Gönnerverein Pfadiheim Weisslingen  
 8484 Weisslingen

Plan Nr.  
**6**

Datum:  
 07.11.2016

Rev.:

Projekt.nr 2015-09  
 Gez. jd  
 Grösse 394 x 284 mm

Mst.: 1:100

**Baueingabe**

- Bestehend
- Abbruch
- Neu

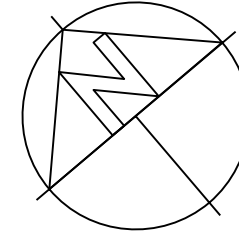

Referenzhöhe ± 0.00 = 615.15 m. ü. M

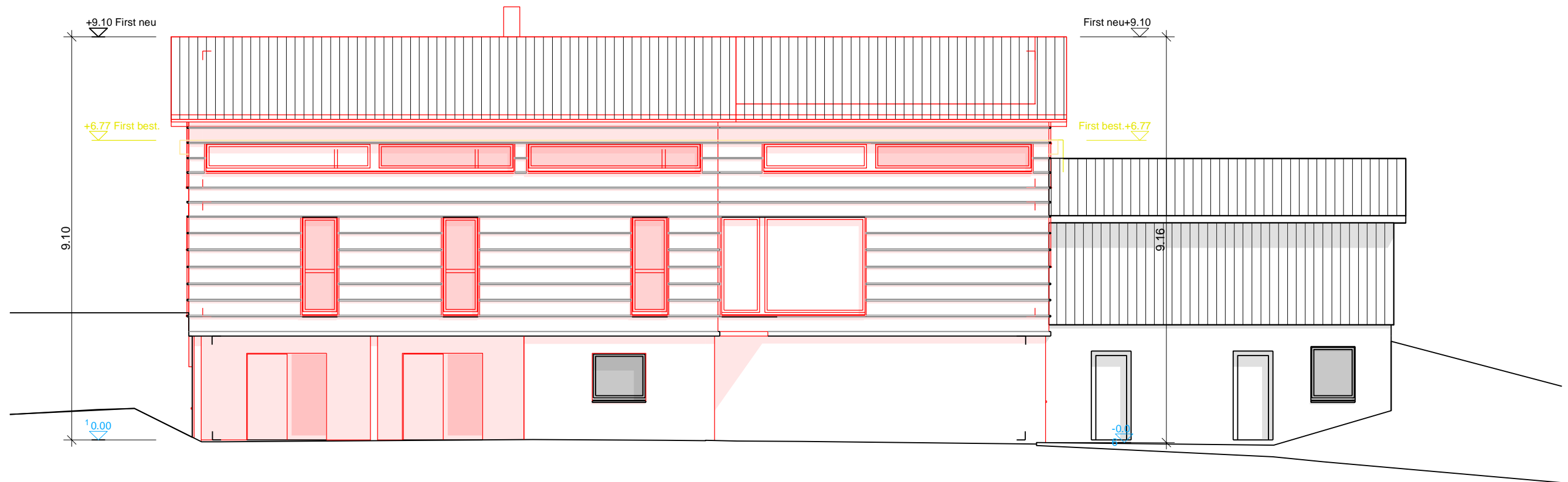

Nordostfassade

- Bestehend
- Abbruch
- Neu

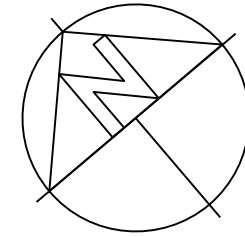

Referenzhöhe ± 0.00 = 615.15 m. ü. M

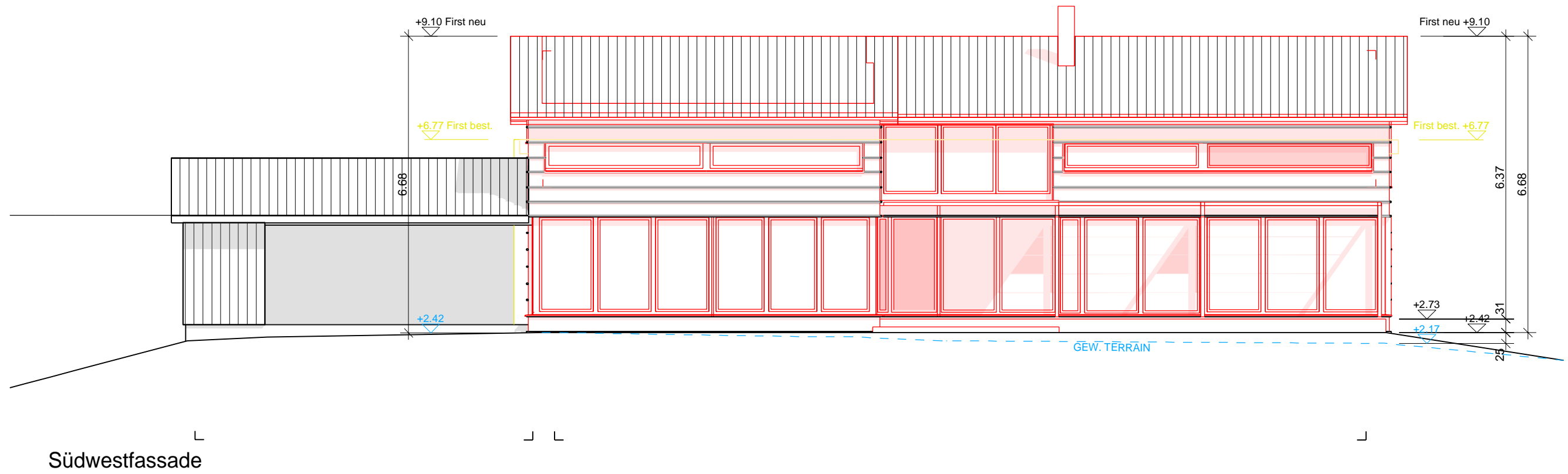

Plan:	<b>Südost- + Nordwestfassade</b>		Plan Nr. <b>8</b>
Objekt:	Pfadiheim Mettlen Teilersatzbau Dettenriedstrasse 64, 8484 Weisslingen		Datum: 07.11.2016
Bauherr:	Gönnerverein Pfadiheim Weisslingen 8484 Weisslingen		Rev.:
Projekt.nr 2015-09 Gez. jd Grösse 394 x 284 mm	Mst.: 1:100	<b>Baueingabe</b>	

- Bestehend
- Abbruch
- Neu

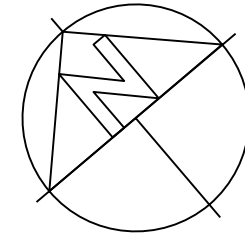

Referenzhöhe ± 0.00 = 615.15 m. ü. M

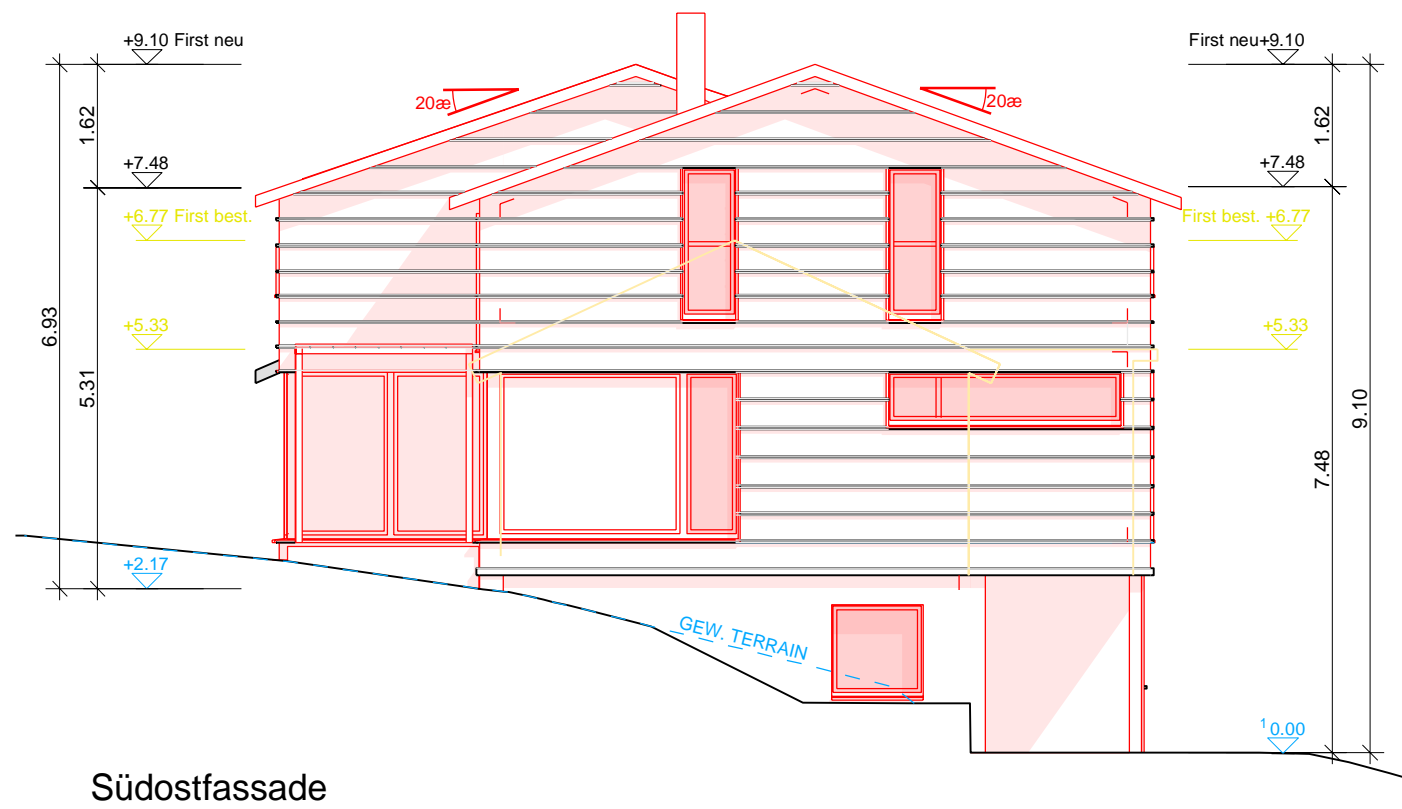

Südostfassade

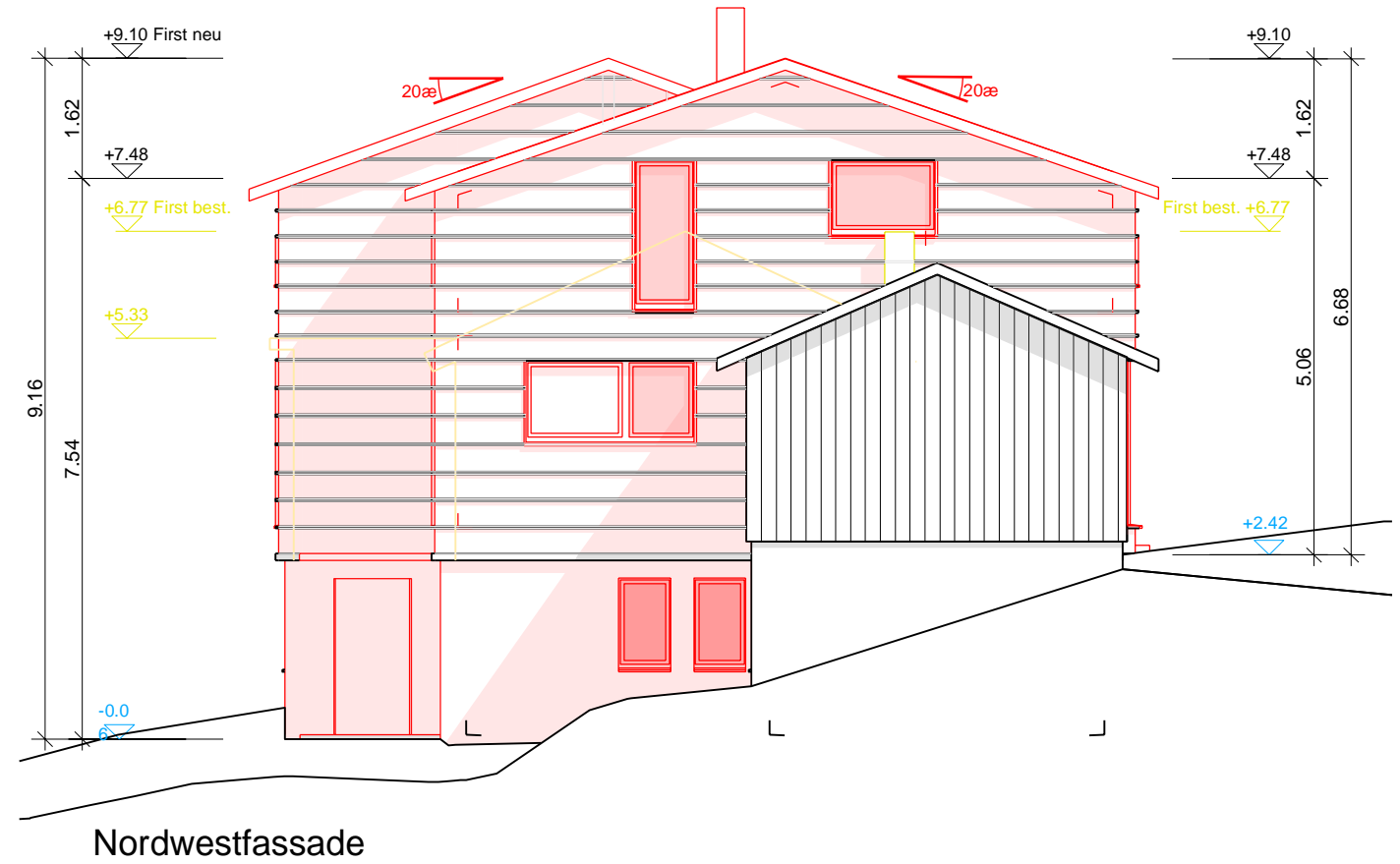

Nordwestfassade